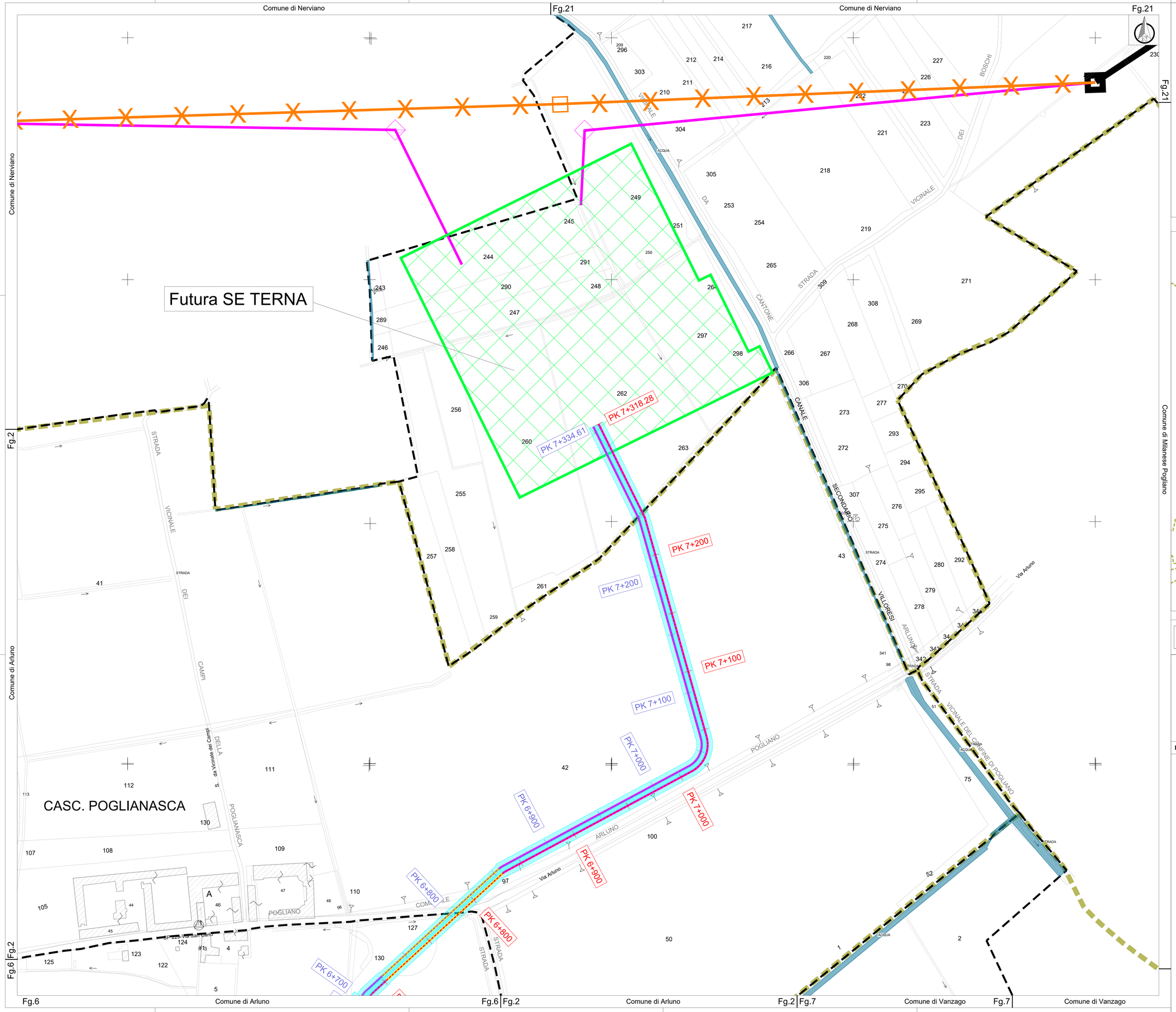

LEGENDA

Opere in progetto

Elettrodotto 220kV d.t. SE DATA 4 MIL02 - S.E. TERNA in progetto
- circuito "sx" elettrodotto a 220 kV in cavo interrato e Buca Giunti
- circuito "dx" elettrodotto a 220 kV in cavo interrato e Buca Giunti
- SE DATA 4 MIL02 in progetto
- Futura SE TERNA (altro progetto)
- Percorso cavo con tipico di posa "A1" - Posa in terreno agricolo
- Percorso cavo con tipico di posa "B1" - Posa su strade
- Percorso cavo con tipico di posa "C1" - Posa all'interno di bauletto in cls + tubiere
- Percorso cavo con tipico di posa "G1" - Posa con tecnologia T.O.C.

Linea aerea 380kV
- Elettrodotto aereo 380kV esistente
- Tratto linea aerea 380kV in demolizione (altro progetto)
- Futuri raccordi aerei linea 380KV (altro progetto)

Altra simbologia
- limite foglio catastale
- Confine comunale
- Fascia DPA

INQUADRAMENTO FOGLI CATASTALI

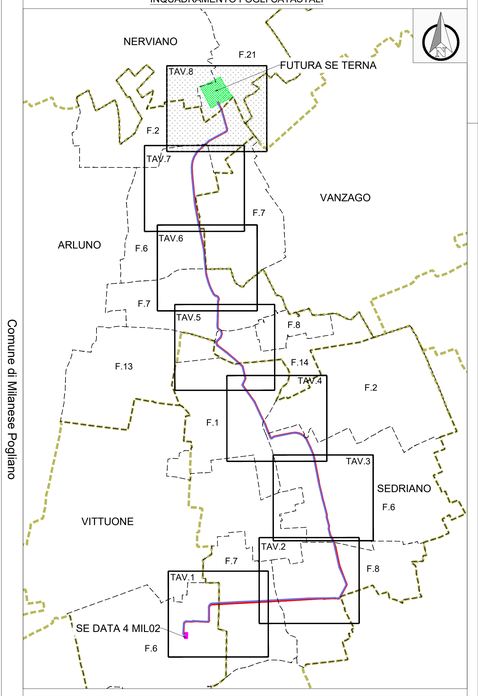

Il presente elaborato è valido solo in coordinamento con tutte le altre discipline specialistiche con le quali deve essere verificata la conformità. Tutte le misure ed eventuali variazioni rispetto al presente elaborato devono essere verificate in cantiere. This plan only valid in connection & coordination with the plans of all other Specialist disciplines, and must be checked for conformity with these plans. Deviations in dimensions must be clarified with the site management

CLIENT / COMMITTENTE:

Data4 — SMART & SCALABLE DATA CENTERS

Project Name / Progetto:
DATA CENTER (MIL02)
VITTUONE (MI)

Location / Indirizzo progetto:
Via Giovanni Pascoli - Vittuone (MI)

DESIGN TEAM / TEAM DI PROGETTO:

CONSULTING DESIGNER / PROGETTISTA
Arch. Daniele De Bettin
DBA S.p.A.
Viale Liguria 24, Milano (MI)

STRUCTURAL DESIGN / PROGETTO STRUTTURE
Ing. Diego Serafini
DBA S.p.A.
Viale G. G. Felissent 20D, Vittorba (TV)

MEP DESIGN / PROGETTO IMP. MECCANICI ED ELETTRICI
Ing. Sacha Busetti
DBA S.p.A.
Via Natale Battaglia 10, Milano (MI)
Ordine degli Ingegneri della Provincia di Rovigo Ingegnere

CLIENT / COMMITTENTE
Thomas Camille De Colle
Data4 Lombardia S.p.A.
P.zza Eleonora Duse 2, 20122 Milano (MI)

COORDINATION / COORDINAMENTO
PM - *G. Bonadeo*
BIM Manger - *S. Di Biase*
BIM Coordinator - *R. Sodano*

INTEGRATED DESIGN / PROGETTAZIONE COORDINATA

DBA

DBA S.p.A.
Sede legale:
Piazza Roma, 15
32032 Feltre (Belluno di Cadore (BL)
tel. +39.0422.855011
certificata ISO 9001:2015 RINA n.5923/5/S IQNet n.IT-15610

Sede secondaria:
Viale Felissent, 20/D
31020 Vittorba (TV)
tel. +39.0422.855011
RINA n.5923/5/S IQNet n.IT-15610

CAMPUS	PROJECT	AUTHOR	DISCIPLINE	DOC TYPE	RIBA	SEQUENCE	LEVEL
MIL2	PW2	DBA	10900	PLN	3	037	AL

NOTES / NOTE:

REV	REVISION DESCRIPTION / DESCRIZIONE REVISIONE	REVISION DATE
06		
05		
04		
03		
02		
01		
00	PRIMA EMISSIONE	31.10.2025

Client / Committente: Data4 Lombardia S.p.A. - P.zza Eleonora Duse 2, 20122 Milano (MI)

Oggetto:
CAMPUS [MIL02] VITTUONE
Elettrodotto interrato 220kV d.t. SE DATA 4 MIL02 - S.E. TERNA
Planimetria DPA 8/8
Subject:
CAMPUS [MIL02] VITTUONE
Underground cable 220kV D.C. SE DATA 4 MIL02 - S.E. TERNA
Line Route plan and magnetic field zone 8/8

PROJECT CODE / COMMESSA: 13030004
SCALE / SCALA: 1:1000
DRAWN / REDATTO: EP
CHECKED / CONTROLLATO: POA
APPROVED / APPROVATO: GBO

FILE NAME / NOME FILE: MIL2-PW02-DBA-10900-PLN-3-037-AL-00

PROPERTY OF DBA S.p.A. NON UTILIZZABILE O REPLICABILE (ANCHE IN PARTE) SENZA CONSENSO SCRITTO DA PARTE DI DBA.